

Fliedner Krankenhaus Ratingen

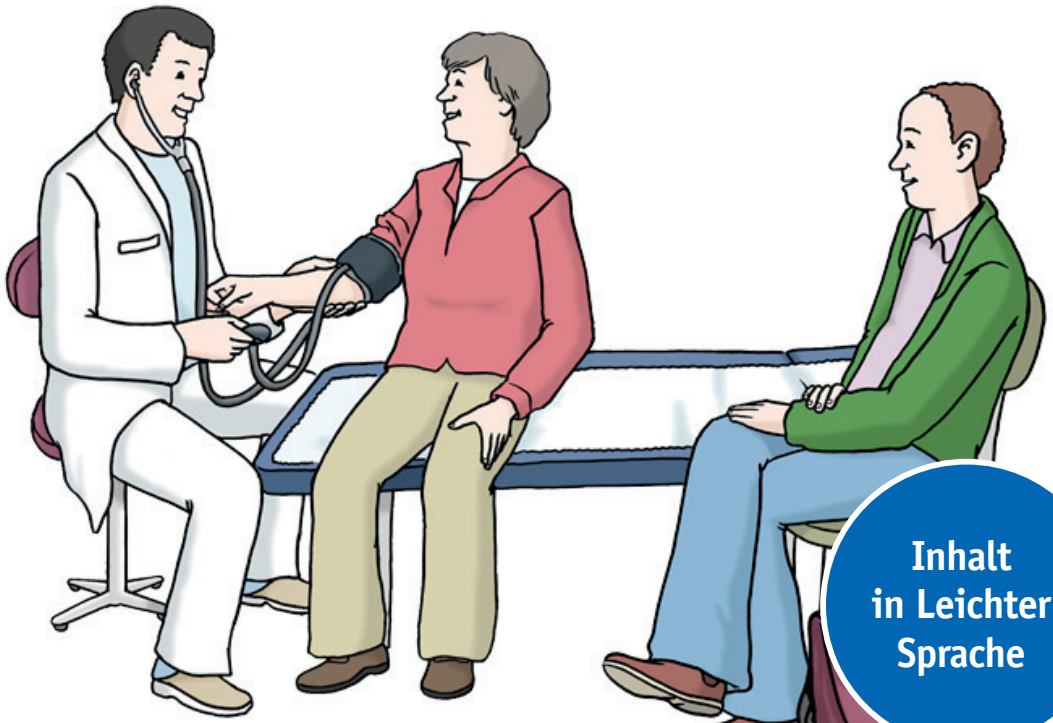

Inhalt
in Leichter
Sprache

Spezialstation für Menschen mit einer geistigen
Behinderung und einer psychischen Erkrankung

Spezialstation für Menschen mit einer geistigen Behinderung und einer psychischen Erkrankung

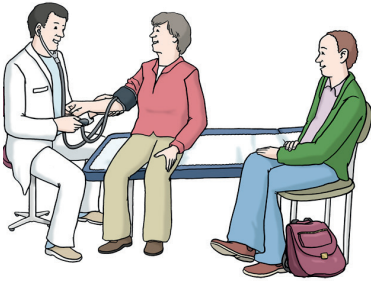

Ihr Arzt sagt,
Sie müssen ins Krankenhaus,
wenn Ihre Seele krank ist.
Dafür gibt es Hilfe.
Die Hilfe bekommen Sie
im Fliedner Krankenhaus Ratingen.
Dort gibt es einen besonderen Bereich
für Menschen mit einer geistigen
Behinderung.



Dort macht man eine Therapie,
wenn die Seele krank ist.
Wir kennen uns gut mit der Seele aus.
Wir kennen uns gut mit
geistiger Behinderung aus.
Wir behandeln Sie,
wenn Ihre Seele krank ist.
Sie brauchen keine Angst zu haben.
Alle Menschen im Fliedner Krankenhaus
Ratingen wollen Ihnen helfen,
damit Sie wieder gesund werden.

In diesem Heft können Sie lesen:

- ▣ Was muss ich mitbringen?
- ▣ Was passiert im Krankenhaus?
- ▣ Wann kann ich wieder nach Hause?

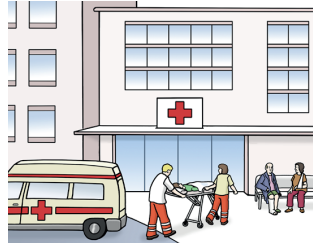

An diesem Tag kommen Sie in das Fliedner Krankenhaus Ratingen:

Ihr nächster Termin

Montag ___ um ___ Uhr
Dienstag ___ um ___ Uhr
Mittwoch ___ um ___ Uhr
Donnerstag ___ um ___ Uhr
Freitag ___ um ___ Uhr

www
www
www
www

**Bitte kommen Sie pünktlich.
Wenn Sie nicht kommen können,
müssen Sie absagen.**

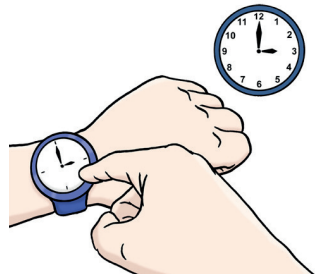



Pack-Liste für den Krankenhaus-Besuch

Diese Listen sollen Ihnen helfen, damit Sie alles Nötige für Ihren Krankenhaus-Besuch einpacken. Sie können die eingepackten Unterlagen und Gegenstände auf diesen Listen abhaken.

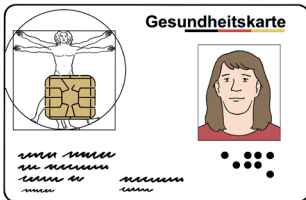

Unterlagen für die Aufnahme bei uns:

- Einweisungs-Schein des Arztes
- Kranken-Kassen-Karte
- Name und Telefon-Nummer von Ihrem Betreuer
- Liste von den Medikamenten
- Medizinische Unterlagen und Arzt-Briefe
- Impf-Pass
- Allergie-Pass

Sachen für den Krankenhaus-Besuch

- Kleidung und Unterwäsche
- Schuhe und Hausschuhe
- Schlafanzug / Nachthemd
- Sportsachen
- Sachen zum Waschen und Zähne-Putzen
- Sachen für die Haare (Shampoo)
- Sachen für die Körper-Pflege
- Rasier-Zeug (Männer)
- Brille, Hör-Gerät und Hilfs-Mittel
- Tampons oder Binden (Frauen)
- Pille oder 3-Monats-Spritze (Frauen)
- Medizinische Sprays oder Salben
- Stofftier oder Lieblings-Kissen
- Ihr eigenes Handy

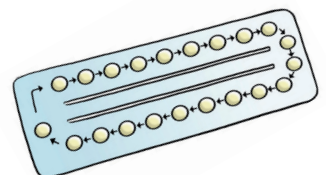
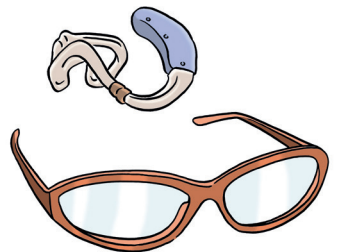
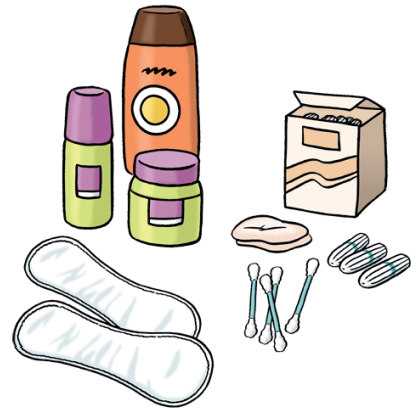
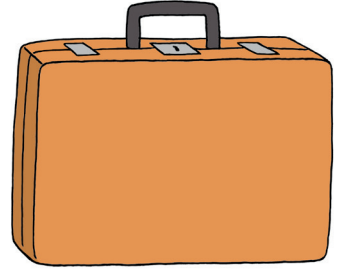

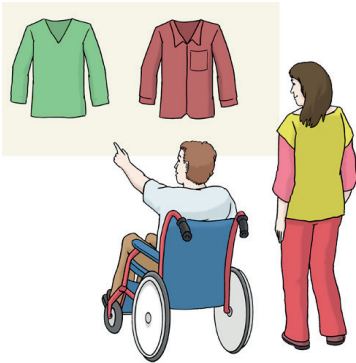

Alle Ihre Sachen müssen mit Ihrem Namen beschriftet sein!

Besprechen Sie zu Hause, wer Ihnen frische Wäsche bringt und wer Ihre dreckige Wäsche mitnimmt.

Der Krankenhaus-Besuch



Wir zeigen Ihnen Ihr Bett und Ihr Zimmer. Sie teilen sich das Zimmer mit einem anderen Patienten. Das Badezimmer ist im Zimmer oder auf dem Flur. Jeder Patient hat einen Schrank im Zimmer.



Wir behandeln Sie alleine und in einer Gruppe. Sie bekommen jede Woche einen Stunden-Plan. Wir reden mit Ihnen. Wir reden mit den Menschen, die wichtig für Sie sind.

Wir machen viele Übungen.
Sie lernen Ihre Gefühle zu erkennen.
Sie lernen auch, wie man besser mit
anderen Menschen auskommt.



Sie machen Entspannungs-Übungen.
Zum Beispiel mit Musik oder Gerüchen.
Oder Lichtern, die Sie gerne mögen.

Sie lernen auch wieder,
auf schöne Dinge zu gucken
und auf Dinge, die Ihnen Freude
machen oder die Sie gut können.

Wenn es nötig ist,
geben wir Ihnen Medikamente.





Besuche

Sie dürfen Besuch haben.
Der Besuch darf kommen:

Montag bis Freitag:
16.00 bis 18.00 Uhr
Samstag und Sonntag:
14.00 bis 18.00 Uhr

Hier können Sie etwas aufschreiben

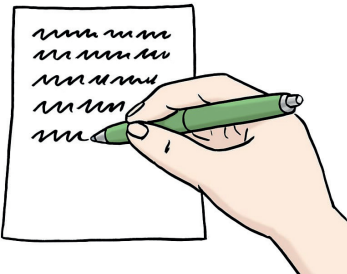

Entlassung

Wann können Sie wieder nach Hause?

Wenn alle Untersuchungen und
Behandlungen zu Ende sind.

Wenn Sie sich besser fühlen,
und der Arzt sagt:
Sie dürfen nach Hause.

Der Arzt sagt Ihnen den
Entlassungs-Termin.

Er schreibt Ihnen einen Arzt-Brief.

Darin stehen alle Informationen
über den Krankenhaus-Besuch.

Zum Beispiel neue Medikamente
und was nach dem Krankenhaus-Besuch
gemacht werden soll.



Unsere Mitarbeiter helfen Ihnen.
Sie packen mit Ihnen Ihre Sachen.
Sie organisieren Ihre Fahrt nach Hause.
Sie informieren Ihre Angehörigen
und Betreuer.

Der Weg zum Fliedner Krankenhaus Ratingen

Mit dem Bus

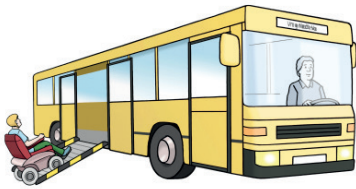

Fahren Sie nach Lintorf zur Haltestelle Rathaus.
Von Ratingen mit dem Bus 016.
Von Mülheim mit dem Bus 752.
Von Richtung Düsseldorf mit den Bussen SB55, 752 und 754.
Von Kaiserswerth, Angermund und Hösel mit dem Bus 751.
Vom Rathaus sind es etwa 12 Minuten zu Fuß zum Fliedner Krankenhaus Ratingen.

Sie können auch mit dem Taxi-Bus O19 fahren.
Das ist die Telefon-Nummer vom **Taxi-Bus: 0211 58 24 141.**

Rufen Sie den Taxi-Bus am besten 30 Minuten, bevor Sie an der Haltestelle Rathaus sind.

Mit dem Auto

Von der Autobahn A52:
Nehmen Sie die Abfahrt Tiefenbroich
in Richtung Lintorf.

Von der Autobahn A524:
Nehmen Sie die Abfahrt Lintorf.
Folgen Sie den Schildern zum
Fliedner Krankenhaus Ratingen.

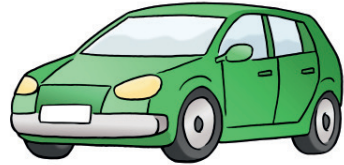

Das ist ein Plan vom Fliedner Krankenhaus Ratingen

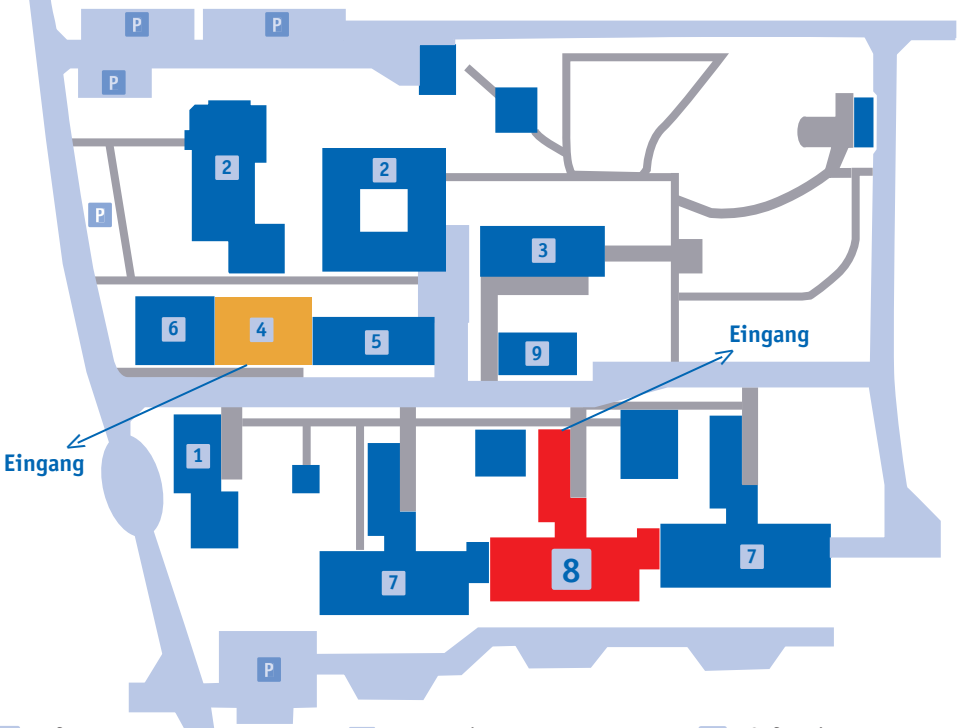

1 Pforte

2 Haus Bethesda

3 Verwaltung

4 Zentrale Aufnahme

5 Festsaal

6 Stationen 1 und 2

7 Stationen 3 bis 9

8 Spezialstation für Menschen mit einer
geistigen Behinderung u. psychischen Erkrankung

9 Cafeteria

P Parkplatz

Das ist unsere Adresse:

Fliedner Krankenhaus Ratingen

Spezialstation für Menschen mit einer geistigen Behinderung und einer psychischen Erkrankung



Thunesweg 58
40855 Ratingen

Herr Einwächter ist der Ober-Arzt



Das ist die Internet-Seite vom
Fliedner Krankenhaus Ratingen
www.krankenhaus.fliedner.de



Das ist unsere Telefon-Nummer:
02102 303 880



Das ist unsere E-Mail-Adresse:
spezialstation.gb@fliedner.de



Text in leichter Sprache geprüft von:
Prüfer der Leichten Sprache Mülheim an der Ruhr

Bilder: © Lebenshilfe für Menschen mit geistiger Behinderung Bremen e.V.,
Illustrator Stefan Albers, Atelier Fleetinsel, 2013.